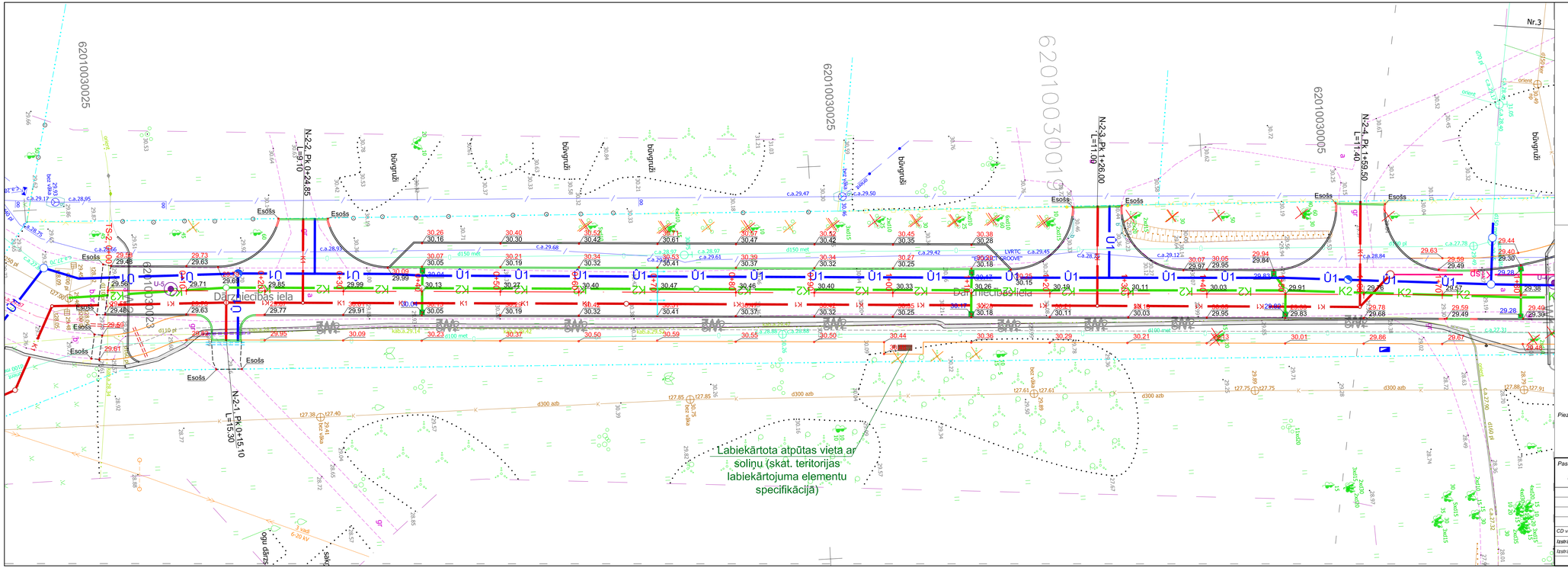

Projektētie plāna apzīmējumi

- Betona bruģakmens, melns
- Betona bruģakmens, balts
- Betona bruģakmens, sarkans
- Minerālmateriāla segums
- Kontrastējošs betona bruģakmens ietves šķērsojumam ar veloceliņu
- Laukakmeņu segums
- Zaļā zona
- Demontāža
- Krūmu ciršana
- Projektētais grāvis
- Projektētā atvairbarjera
- Plāna līknes virsotne
- Projektētā caurteka
- Projektētā ceļa zīme
- Koordinātu punkts
- Betona apmale 100.30.15
- Betona apmale 100.22.15
- Betona apmale 100.30/22.15
- Projektētais ūdensvads
- Projektētā sadzīves kanalizācija
- Projektētā lietus ūdens kanalizācija
- Projektētais kanalizācijas spiedvads
- Projektētais apgaismojuma balsts
- Projektētā gūlija
- Projektētās brauktuves/ietves augstuma atzīmes
- Projektētās gūlīju augstuma atzīmes
- Kabeļu iečaulošana
- Rezerves caurules
- Projektētā gājēju barjera
- Projektētā VST kanalizācija
- Projektētā VST aka
- Urbums
- Projektētais žogs
- Projektētais koks

Lapu izvietojuma shēma

Piezīmes:

1. *Visi augstumi un izmēri doti metros, ja nav norādīts citādi;*
2. *Augstumi doti* ***Baltijas augstumu sistēmā!***
3. *Pirms inženierkomunikāciju šķērsojumu izbūves ar LVRTC kanalizāciju veikt skatrakumus, ievērot minimālos attālumus, nepieciešamības gadījumā veikt izmaiņas autoruzraudzības laikā!;*
4. *Inženierkomunikāciju tuvumā darbus veikt tikai izmantojot roku darba rīkus!;*

Pasūtītājs: Kuldīgas novada pašvaldība, Baznīcas iela 1, Kuldīga, Kuldīgas novads, LV-3301			
Objekts: Meistaru ielas izbūve, Dārzniecības ielas un Siltumnīcu ielas rekonstrukcija Kuldīgā, Kuldīgas novadā			
Adrese: Meistaru iela, Dārzniecības iela, Siltumnīcas iela, Kuldīga			
Lapas nosaukums: Vertikālais plānojums			
CD vadītājs:	Didzis Dāle		23.03.2015.
Izstrādāja:	Mārcis Grieznis		23.03.2015.
Izstrādāja:	Jānis Mednis		23.03.2015.

Atbildīgais projektētājs:

PS "BM BŪVPROJEKTS"
Kalvenes iela 22A,
Rīga, LV-1058,
Tālr: 67322333,

©All rights reserved.
Ozimantojams saskaņā ar autortiesību likumu

Līguma Nr.: KNP/2014/90
Arhīva Nr.: KNP/2014/90

Stadija	Lapas	Mērogs	Ras. Nr.
TP		1:250	CD-2-5